

NotebookLM para investigadores

Cómo transformar tu repositorio de PDFs en un asistente de evidencia científica con IA



En la era de la "infoxicación" médica, el reto no es acceder a la información, sino procesarla con rigor. Para el profesional sanitario que compagina la consulta con la investigación, NotebookLM de Google se ha convertido en la herramienta definitiva para gestionar literatura científica sin los riesgos de "alucinación" de otros modelos. El concepto de "Fuente Cerrada": Seguridad para el clínico:

A diferencia de otros modelos, que extraen información de todo internet,

NotebookLM funciona bajo el principio de Grounding (Anclaje). La IA solo "sabe" lo que tú le proporcionas en tu cuaderno de trabajo.



Esto es vital en medicina: si preguntas por una dosis o un protocolo, la IA no lo buscará en un blog genérico, sino en las Guías de Práctica Clínica o los papers de PubMed que tú mismo has subido.

Cómo crear tu asistente de investigación paso a paso:

Paso 1: Carga selectiva de evidencias

El primer paso es subir tus fuentes (PDFs, documentos o enlaces). Para un investigador, lo ideal es crear cuadernos temáticos. Por ejemplo: *"Novedades en Cirugía de Cadera 2025"*. Puedes subir hasta 50 documentos por cuaderno.

Paso 2: Interrogación técnica (Chat con citas)

Una vez subidos los archivos, la potencia reside en el chat. No hagas preguntas genéricas; utiliza la IA para extraer datos estructurados:

- *"Haz una tabla comparativa de los tamaños de muestra y las conclusiones principales de los 5 artículos que he subido"*.
- *"¿Existen discrepancias entre la Guía Europea y la Americana respecto al uso de este fármaco según los documentos seleccionados?"*.

Paso 3: Verificación inmediata

Lo que hace profesional a esta herramienta es que cada respuesta incluye citas numeradas. Al hacer clic en ellas, la pantalla se divide y te muestra el fragmento exacto del PDF original. Esto elimina la necesidad de buscar manualmente la página para verificar la fuente antes de citarla en tu propio trabajo.

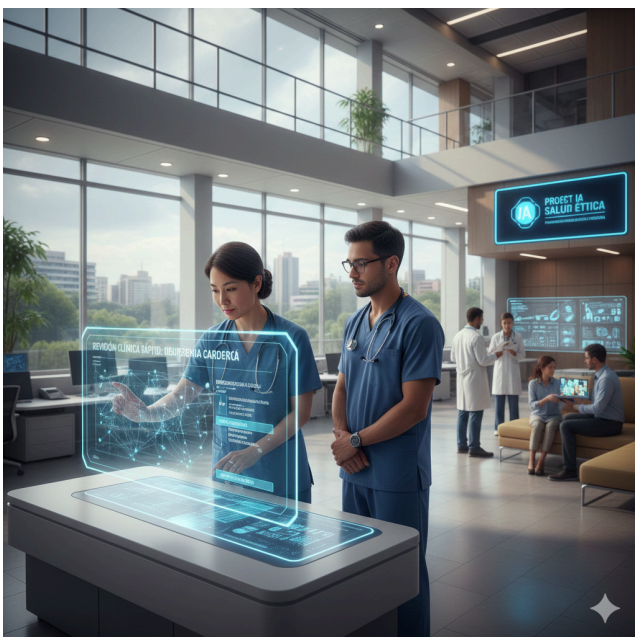

Ética y privacidad de datos

Como expertos en IA y salud, recordamos que:

- **Privacidad:** Google no utiliza los datos de tus cuadernos de NotebookLM para entrenar sus modelos globales.
- **Anonimización:** A pesar de la seguridad, por normativa RGPD, evita subir documentos que contengan datos personales de pacientes (nombres, DNI, etc.). Úsalo exclusivamente para

literatura científica y protocolos desidentificados.

Conclusión: La IA como amplificador del criterio médico

NotebookLM no sustituye la lectura crítica del investigador, sino que elimina la carga administrativa de la búsqueda de datos. Es, en esencia, un índice inteligente que te permite dedicar más tiempo al análisis y menos a la localización de información entre cientos de páginas.